

# 2020 EAGLES



まず初めに

**本日10：50より特別試合vs上智大学との一戦があります。**

今年度はコロナウイルスの影響により、【一部昇格】の目標が断たれてしまいました。しかし、今年やってきたことが間違っていないこと、そして来年再来年に繋がっていくことを証明できると思います。

今年は試合ができるのか危うい状況の中、多くの方々の支えがあって、無観客ではありますが、こうして試合を迎えることができました。  
皆様、ありがとうございます。

そして今回の試合では7点差以上の差をつけないければ4年生は引退、20シーズンの終了となる大事な一戦です。

E A G L E S

2部Bブロック	青山学院	千葉	上智
青山学院		$\triangle$ 5 - 5	
千葉	$\triangle$ 5 - 5		$\circ$ 10 - 4
上智		$\times$ 4 - 10	

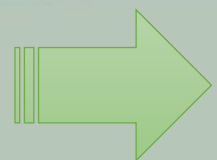

上智戦で7点差以上の勝利で決勝トーナメント進出が決定

## ヘッドコーチ挨拶



皆様

いつもご支援、ご声援ありがとうございます。  
このような状況ではありますが、大会に参加することができるのは、皆様のご協力があったことだと感じております。  
リーグ戦ではなく、特別大会という位置づけになり、目標であった一部昇格はなくなりましたが、我々が2部で一番強いことを証明すべく、この特別大会で2部優勝をしたいと思っております。

また、無観客試合とはなりますが、昨年度から開始したLIVE配信を改善と工夫をし、皆様の楽しめる構成とさせて頂いております。  
是非、応援のコメントも頂けると幸いです。

最後に、今年度は通常とは異なる大会形式ですが、早い段階にて大会開催を発表し調整頂いたラクロス協会には感謝を申し上げます。

ヘッドコーチ 関口 智久

E A G L E S

## 主将挨拶



今年はコロナウイルス感染に伴い、特別試合となりました。正直予測はしていたものの残念な部分がありました。ですが3年後日本一を取るため今年やるべき事をする。これが私達の答えでした。

色々な困難にも部員全員で乗り越えてきました。そしてこのようなご時世の中、ラクロスが出来る事に感謝しつつ、目の前の相手に一つずつ勝利を掴んでいきますので、応援の程よろしくお願いします。

主将 中山恵介

E A G L E S

## STFリーダー挨拶



今シーズンは誰もが予想もしていなかった壁に直面しました。練習やミーティングなど、今まで当たり前のようにはやっていたことも簡単ではなくなり、このような状況の中どう行動するべきか常に考えながらの部活動になりました。だからこそ、一つ一つの過程をより一層大切にしながら準備をしてこられたと思います。応援してくださっている方々や特別大会への感謝を忘れず、部員全員で優勝を目指して臨みます。画面越しではありますが、一緒に勝利の瞬間を分かち合いましょう。応援の程宜しくお願いします。

STFリーダー 武井明日香

E A G L E S

# チーム理念

## “*All box member*”

「All box member」とはチームに関わる全ての方々が勝利を経て、  
喜びや感動を共に味わい共有する瞬間のこと

チームに関わる全ての方々とは、部員だけでなくOB・OGの方々、保護者、応援して下さる全ての方々です。  
部員全員がbox member(試合のベンチに入れる26人)であるという意識を持ち、更に応援して下さる方々も  
巻き込み、真に一つになったチームを目指します。

# 中長期目標

**2020**

**一部昇格**

**2021**

**FINAL4進出**

**2022**

**学生日本一**



ここで、  
ポイントを押さえて  
ライブ配信を楽しもう！

# ラクロスルール

EAGLES

Q. 何人で戦うの？

A. 10人対10人です。



Q. ポジションはなにがある？

A. アタック (AT)  
ミットフィルダー (MF)  
ディフェンス (DF)  
ゴーリー (G)、  
フェイスオフアー (FO) の5つです。



E A G L E S



Q. 時間は？

A. 15分×4Qです。

Q. コートの大きさは？

A. 60×110mです。

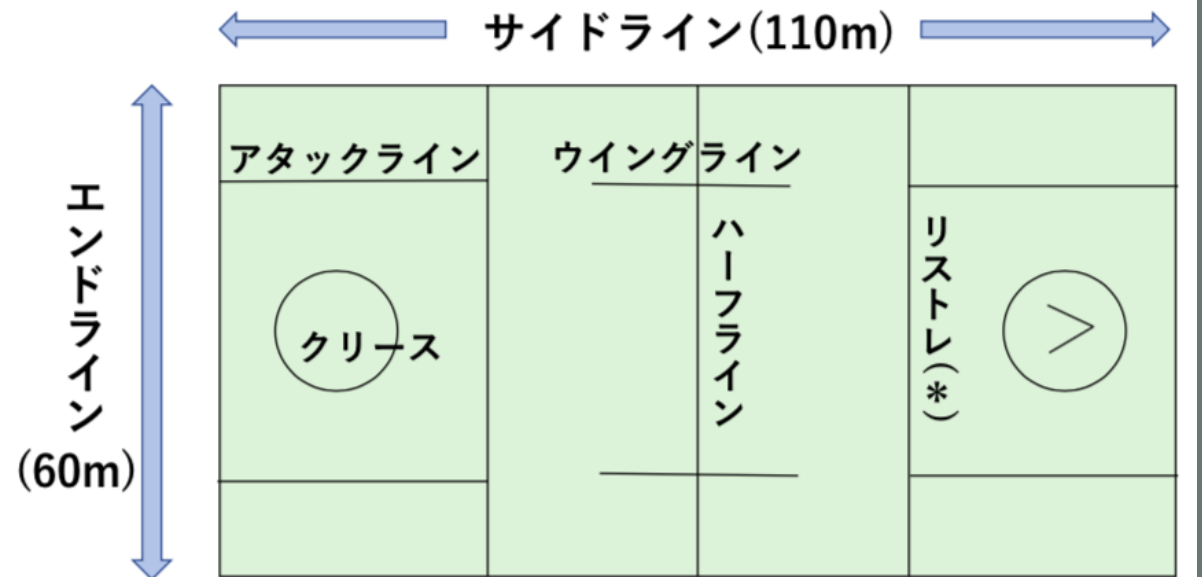

(\*正式名称はリストレイニングライン)

攻める向き

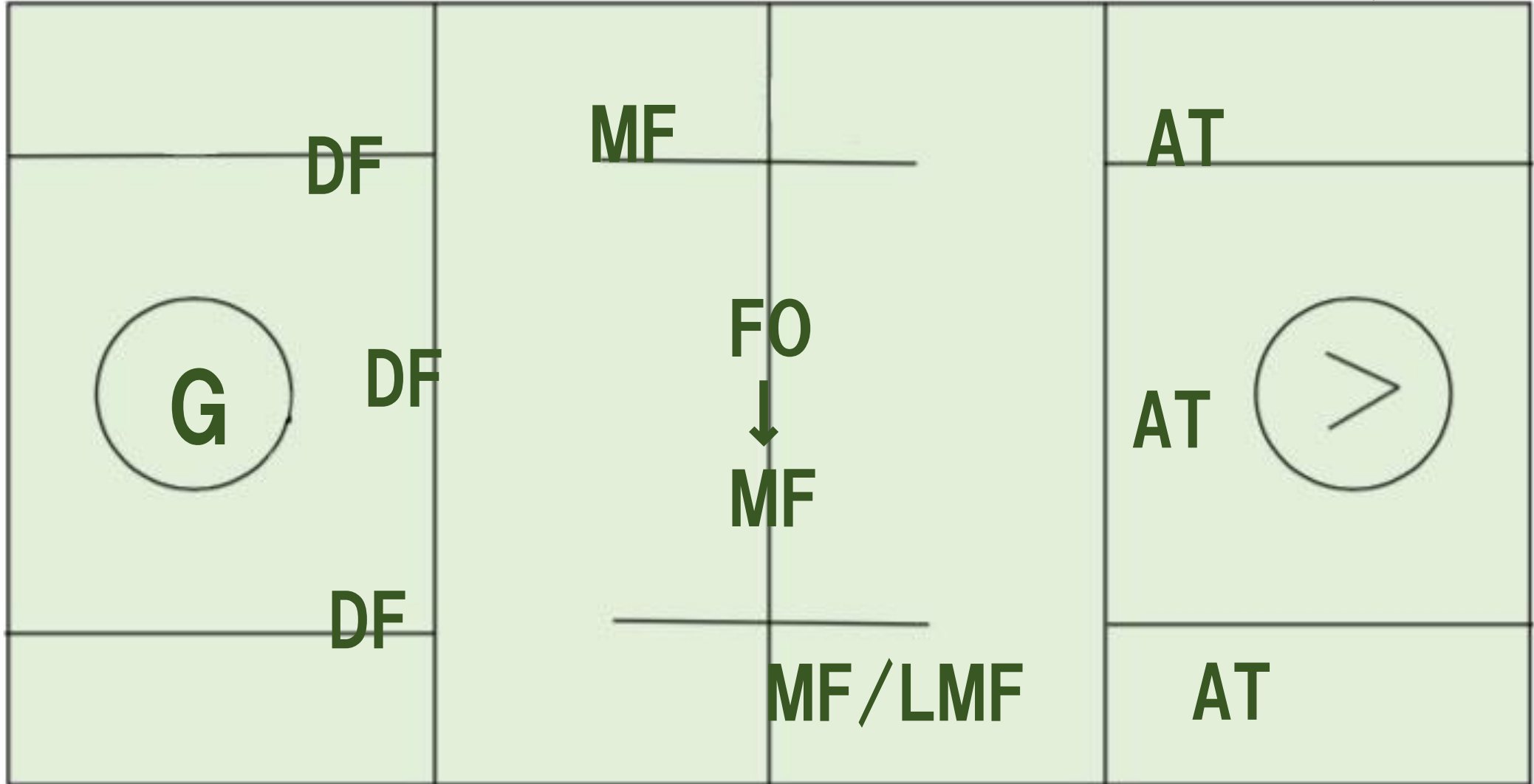
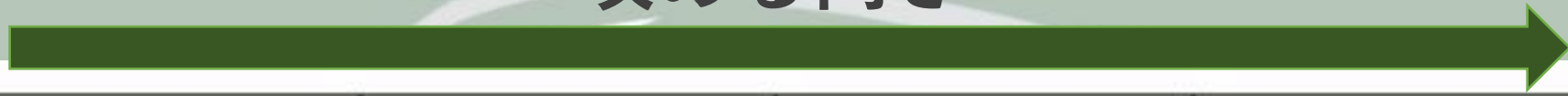

クォーターごとに攻める向きが変わります。

# 特徴1 ゴール裏が使える 🏑

ゴールを囲う半径3mの円のことをクリースといいます。  
サッカーやバスケットではゴールの後ろは使いませんが、  
ラクロスはクリースの後ろもプレイヤーは使うことが可能です。  
しかし、OFの選手はクリースの中に入ってはいけません！



GLETS

## 特徴2 フェイスオフから始まる 🏑

フェイスとはコートの中でボールを奪い合うことです。  
Qの初めや得点後は必ずフェイスオフから始まります。  
フェイスオフという専門のプレイヤーが行います！



審判の笛に瞬時に反応する反射神経と激しくボールを取り合うためのフィジカルを必要とするポジションです



## 特徴3 チェイスルール

ショットが外れてボールがラインから出た時に、その地点から一番近い人のボールになるというルールです。  
しかしこれはショット時のみ適用されます！

**※試合が始まる前に簡単にルールの解説をします。**

**その際に動画にて説明するのでそちらご覧ください！**



## 特徴4 オフサイドルール 🏑

ハーフコートにOFは6人、DFは7人（G含む）しか入れません！  
それ以上の人数が入るとファールになってしまいます。

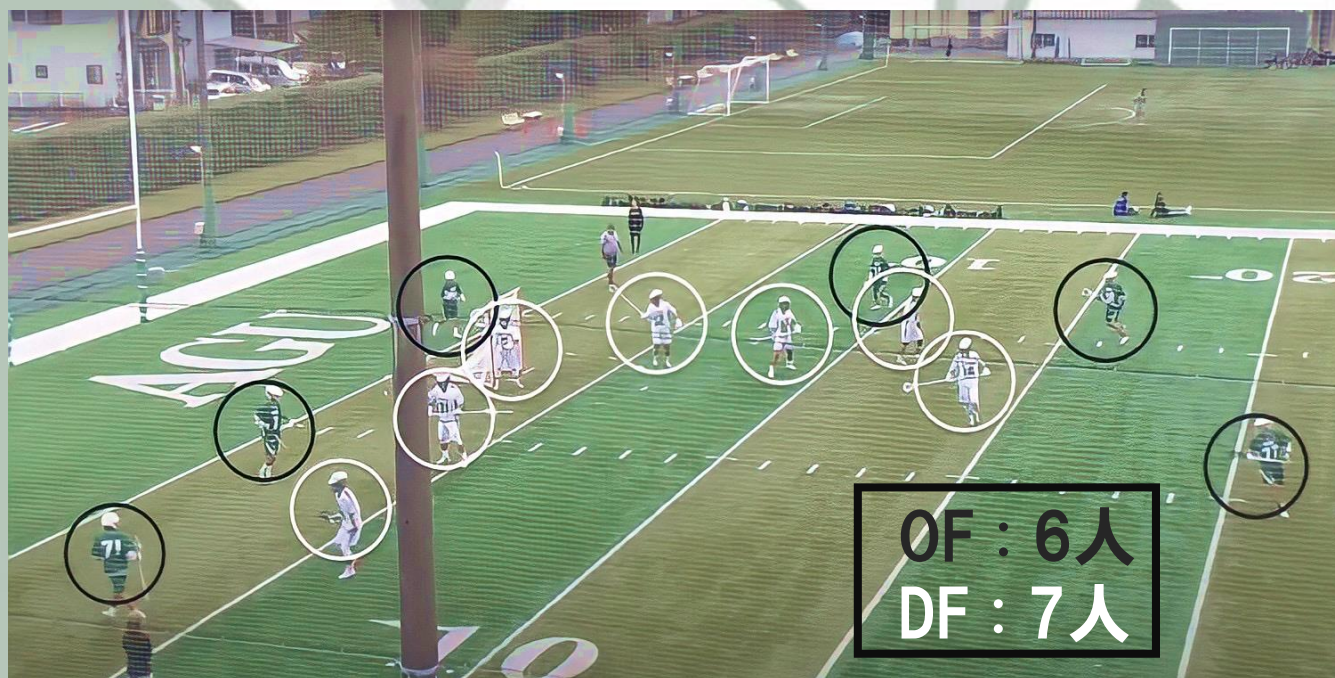

残り的人たちは  
⇒ボールがない反対側のハーフ  
コート（写真には写ってないところ）  
で待機しています！





**上智戦のボックスメンバー  
26名**

**AT**

攻め専門の  
ポジション



**#32 3年 蔵本 翔大**



**#38 4年 瓜生 拓也**



**#12 2年 巖 翔太**



**#3 4年 八尾 陸太**



**#0 2年 大塚 周平**

試合開始やQの開始に行く  
フェイスオフを専門とする  
ポジション

**FO**

**MF**

攻守どちらも専門とするオールマイティなポジション



#2 4年 竹田 昌弘



#1 4年 中山 恵介



#8 4年 築山 匠



#55 4年 大塚創太



#57 3年 実川友介



#90 3年 坂侑輔



#14 3年 坂口朝成



#7 3年 貫名亮



#25 2年 石田裕士



#99 2年 高橋悠河



#18 4年 平田 耀一



#15 3年 石原 侑太郎



#31 3年 鈴木 亮汰



#5 3年 細沼和宏

**DF**

守り専門の  
ポジション



#35 2年 里中 蓮太郎



#24 4年二森 希一郎

**LMF**



#30 2年 須藤 一輝



#49 4年 久保 和也



#73 2年 岩佐 連也

**SSDF**

ショートスティックで  
DF専門のポジション

ゴールを守るポジション  
守護神！

**G**



#9 4年 永嶋 吾郎



#4 3年 行川 賢

# STARTING MEMBER



DF 鈴木 亮汰



MD 竹田 昌弘



AT 蔵本 翔大



G 永嶋 吾郎



DF 石原 侑太郎



FO 瓜生 拓也



AT 八尾 陸太



DF 平田 耀一



DF 二森 希一郎



AT 大塚 周平

試合に向けて少しでもラクロスを知っていただけるきっかけになれば幸いです。

## 【本日のスケジュール】

9:15頃 試合直前インタビュー@青山学院大学男子ラクロス部の公式Instagram  
(試合を目前に控えた選手の意気込み等聞いてください！)

10:35 YouTubeライブ配信開始

10:50  試合開始  **楽しいハーフ企画を  
ご用意☆☆**

@agulax\_men  
で検索 🔍

応援のほどよろしくお願ひ致します！

E A G L E S